

12.02

Wojewódzki Sąd Administracyjny
We Wrocławiu
50-126 Wrocław, ul Św. Mikołaja 78-79
WYDZIAŁ IV
tel. 316-02-57

Dnia 5 lutego 2018 r.
Sygn. akt IV SA/Wr 23/18

Nadlesnictwo WOTÓŁ

W odpowiedzi należy podać
sygnaturę akt Sądu

Sieć Obywatelska Watchdog Polska
ul. Ursynowska 22/2
02-605 Warszawa

W związku ze złożonym wnioskiem o przyznanie prawa pomocy Wojewódzki Sąd Administracyjny we Wrocławiu **wzywa stronę skarżącą do nadesłania kserokopii następujących dokumentów i udzielenia pisemnych wyjaśnień** na podstawie art. 255 ustawy z dn. 30 sierpnia 2002 r. – Prawo o postępowaniu przed sądami administracyjnymi (tj. Dz.U. z 2017 r., poz. 1369, zgodnie z którym jeżeli oświadczenie strony zawarte we wniosku, o którym mowa w art. 252, okaże się niewystarczające do oceny jej rzeczywistego stanu majątkowego i możliwości płatniczych oraz stanu rodzinnego lub budzi wątpliwości, strona jest obowiązana złożyć na wezwanie, w określonym terminie, dodatkowe oświadczenie lub przedłożyć dokumenty źródłowe dotyczące jej stanu majątkowego, dochodów lub stanu rodzinnego.:

- a) wyciągów ze wszystkich kont bankowych, kart kredytowych, lokat oszczędnościowych za ostatnie cztery miesiące;
- b) deklaracji podatkowych za ostatnie cztery miesiące, zeznania podatkowego za 2017 r., 2016 r. i 2015 r. (w tym deklaracji i zeznania za powyższy okres z tytułu działalności gospodarczej)
- c) bilansu oraz rachunku zysk i strat za 2017, 2016 r. i 2015 r. oraz bilansu rachunku zysków i strat za okres od października 2017 r. do stycznia 2018 .
- d) deklaracje podatku VAT za okres od października 2017 r. do stycznia 2018 r.
- e) sprawozdanie finansowe za 2017 i 2016 r.,
- f) dokumenty potwierdzające wysokość wszystkich dochodów za okres ostatnich sześciu miesięcy, w tym z tytułu dotacji, darowizn, grantów i innych źródeł wymienionych w par. 34 Statutu,

- g) wyjaśnienie dotyczące aktualnej wysokości kapitału zakładowego, majątku i środków trwałych oraz wyjaśnienie dotyczące wartości środków trwałych i wysokości zysku lub strat za ostatni rok obrotowy według bilansu, ponieważ dane te nie zostały wpisane w rubryce nr 6,7,8 formularza
- h) wyjaśnienie w jakiej liczbie stowarzyszenie zatrudnia pracowników i czy członkowie zarządu na podstawie par. 23 pkt 6 Statutu pobierają wynagrodzenie i w jakiej wysokości miesięcznie (dane te należy udokumentować),
- i) dokumenty potwierdzające aktualny raport kasowy oraz wysokość wydatków Stowarzyszenia podanych w rubryce nr 10 wniosku o prawo pomocy w tym kredytów,
- j) ostatnia uchwała Walnego Zgromadzenia w sprawie składki członkowskiej, o której mowa w par. 22 pkt 9 Statutu oraz wyjaśnienie dotyczące liczby członków Stowarzyszenia i wysokość składki członkowskiej,
- k) wyjaśnienie dotyczące tytułu prawnego do lokalu, w którym znajduje się siedziba Stowarzyszenia i jakiego rodzaju działalność gospodarczą prowadzi Stowarzyszenie,
- l) oświadczenie dotyczące źródeł finansowania radcy prawnego.

Dokumenty i wyjaśnienia te należy nadesłać w terminie dziesięciu dni (10 dni) od dnia otrzymania tego pisma. W przeciwnym wypadku wniosek zostanie rozpoznany na podstawie danych zawartych w formularzu i w aktach sprawy.

**Starszy Referendarz Sądowy
Wojewódzkiego Sądu Administracyjnego**

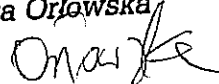
Ewa Orłowska

10 SA/W 291/18

WOJEWÓDZKI SĄD ADMINISTRACYJNY
WE WROCŁAWIU (10)
ul. Św. Mikołaja 78-79
50-126 WROCŁAW

1202



OPIATA POBRANA
TAXE PERÇUE-POLOGNE
Umowa z Poczta Polska S.A.
ID nr 377735/D

R



(00)259007734398594067

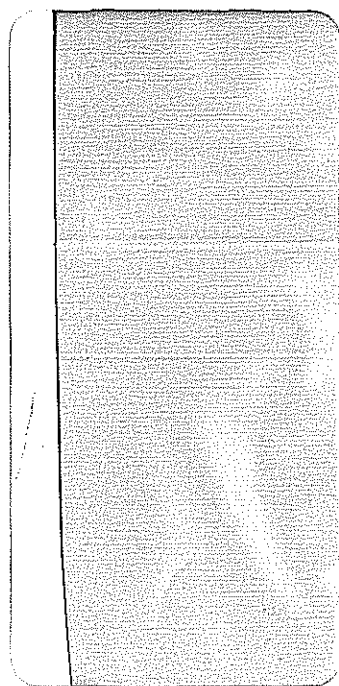

31